Aide-mémoire
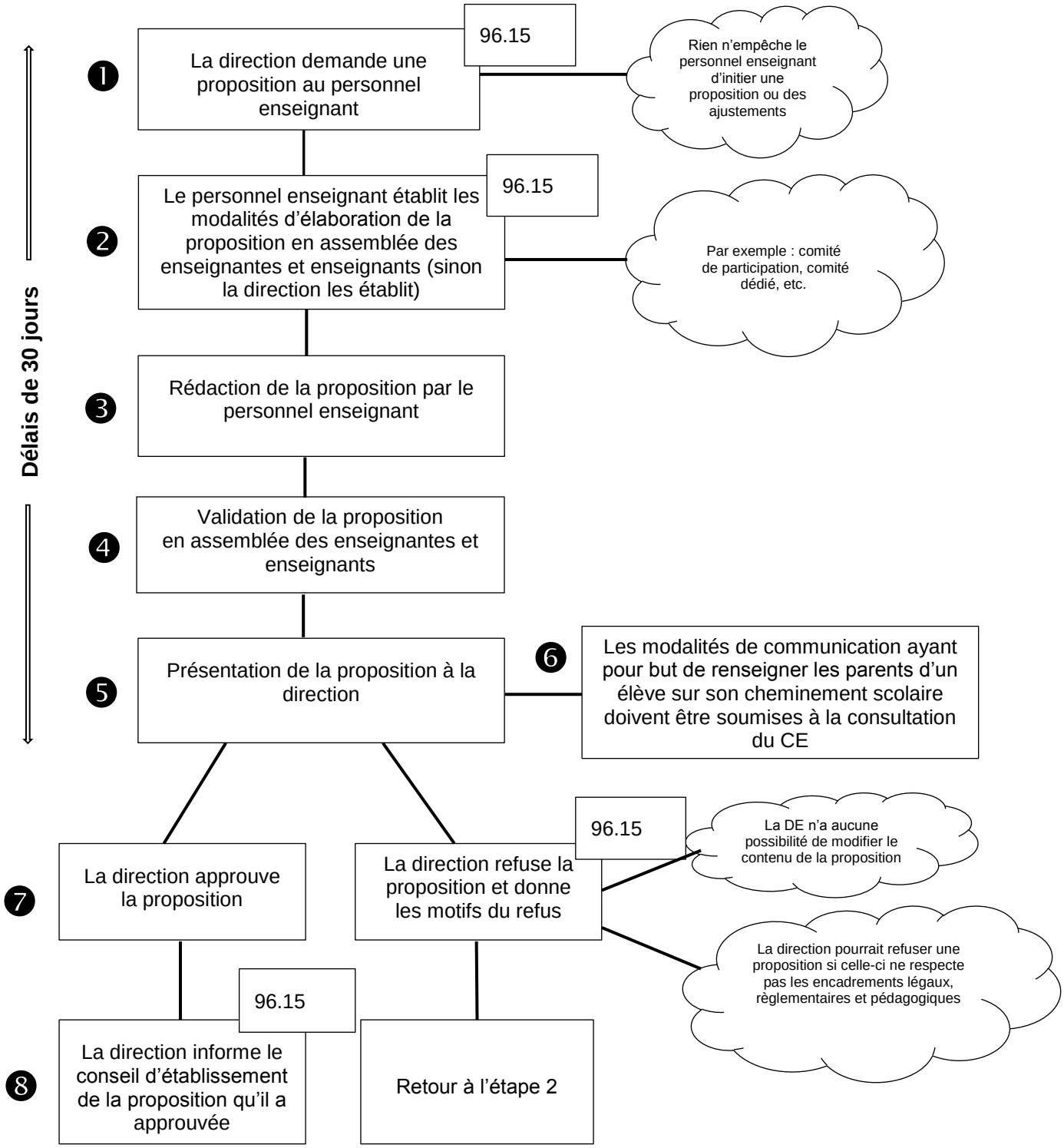
Cheminement légal des normes et modalités d'évaluation des apprentissages (NMEA) en vertu de la LIP